



-  Existant
 -  Démoli
 -  Projet



- 1- Bureau accessible PMR (voir détail)
- 2- Agrandissement porte pour passage libre 77cm
- 3- Remplacement tapis de sol adapté PMR
- 4- Signalétique vers accès PMR public (panneau)
- 5- Aménagement WC PMR (voir détail)
- 6- Aménagement PMR escalier

Existant

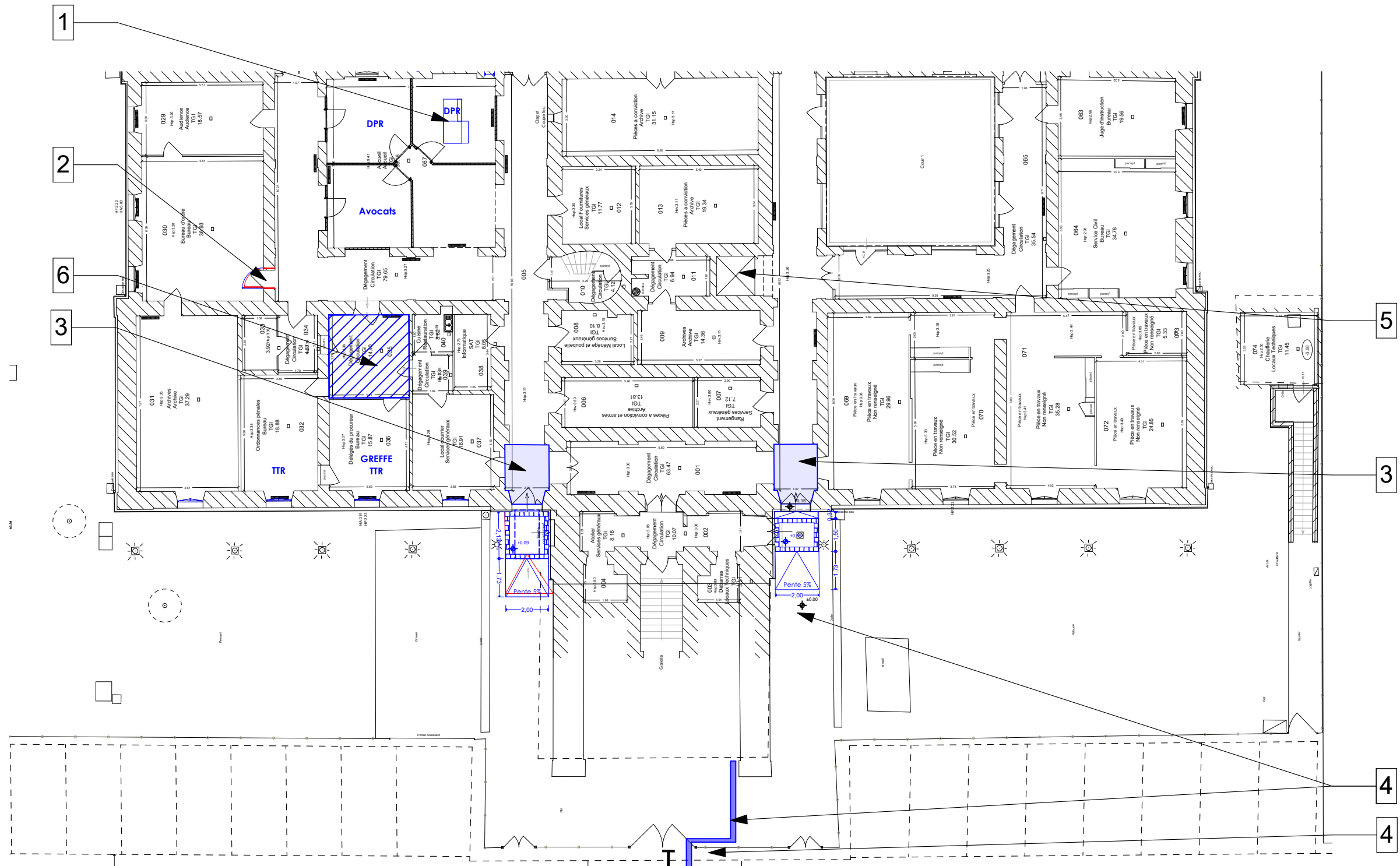
Démoli

Projet

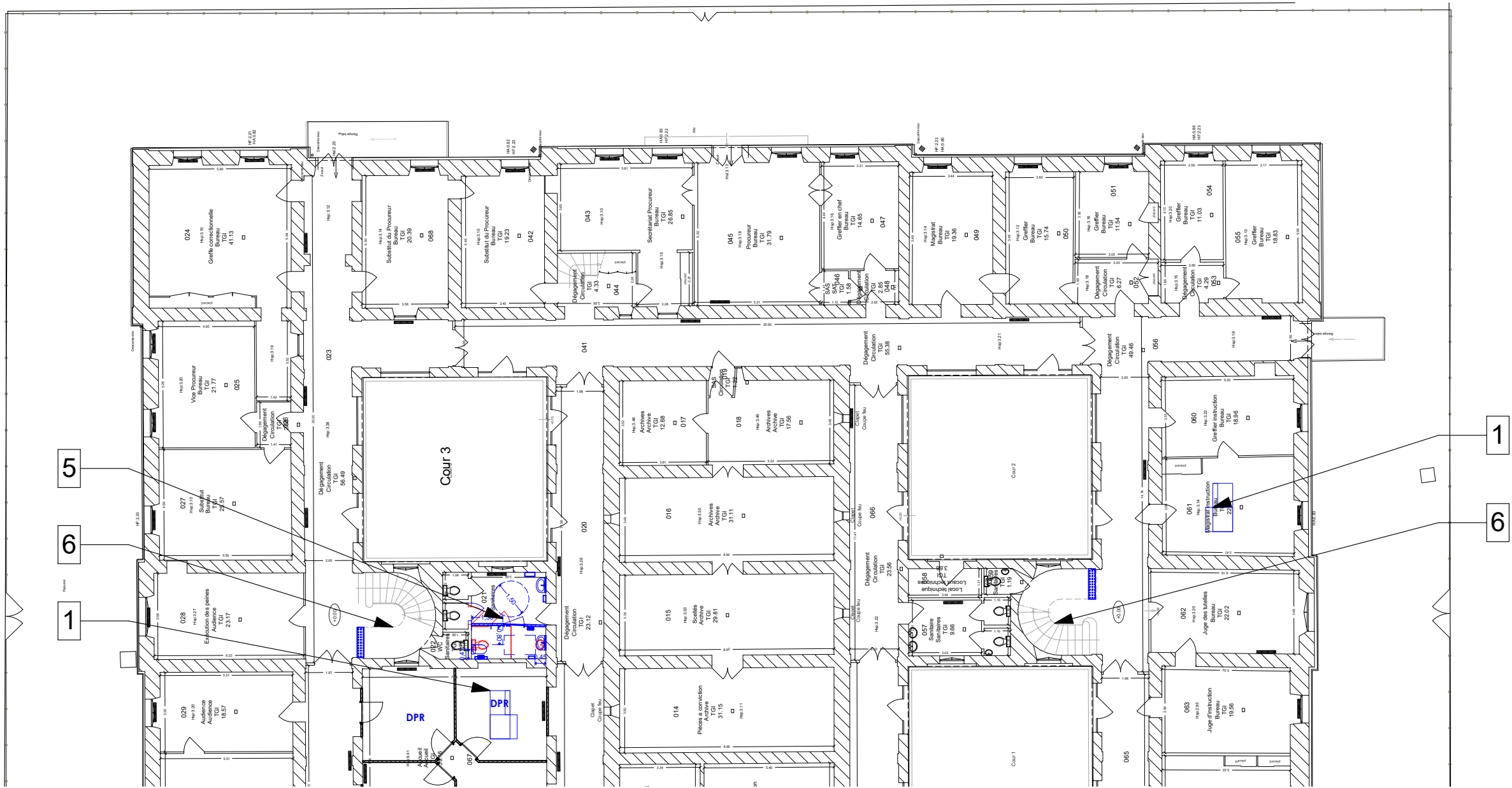

MAITRISE D'OUVRAGE

Tribunal Judiciaire de Châteauroux
0 place Lucien Germereau
36019 Châteauroux Cedex

ARCHITECTE

ARCHITECTURE PRESLES
2 allée de la Pointerie
36230 Mers sur Indre
Tél. 06 98 99 07 11

ECONOMIE OPC

17 place Saint Héleine
36000 Châteauroux
Tél. 02 18 47 72 52

BET

16 allée Charles Dickens
36000 Châteauroux
Tél. 02 54 07 79 98

Sécurité et accessibilité

TJ CHATEAURoux

RDC dos

DCE.2
ECHELLE
FORMAT A3 Paysage
INDICE
DATE 08/07/2025

- 1- Bureau accessible PMR (voir détail)
- 2- Agrandissement porte pour passage libre 77cm
- 3- Remplacement tapis de sol adapté PMR
- 4- Signalétique vers accès PMR public (panneau + guidage)
- 5- Aménagement de rampes en bois pour l'accès aux salles d'audiences (voir détail) (SAUF SDA 2, dérogation)
- 6- Matérialisation des places PMR dans chaque salle d'audience (peinture par pochoir ou autocollant) modification ou suppression de bancs à prévoir
- 7- Equipement PMR escaliers (marches constrastées par peinture, bandes podotactiles par clous, mains courantes prolongées, bouchardage des nez de marches.
- 8- Ajout d'un signal sonore et visuel dans la cabine et sur le palier
- 9- Fourniture et pose d'une boucle magnétique

Existant

Démoli

Projet

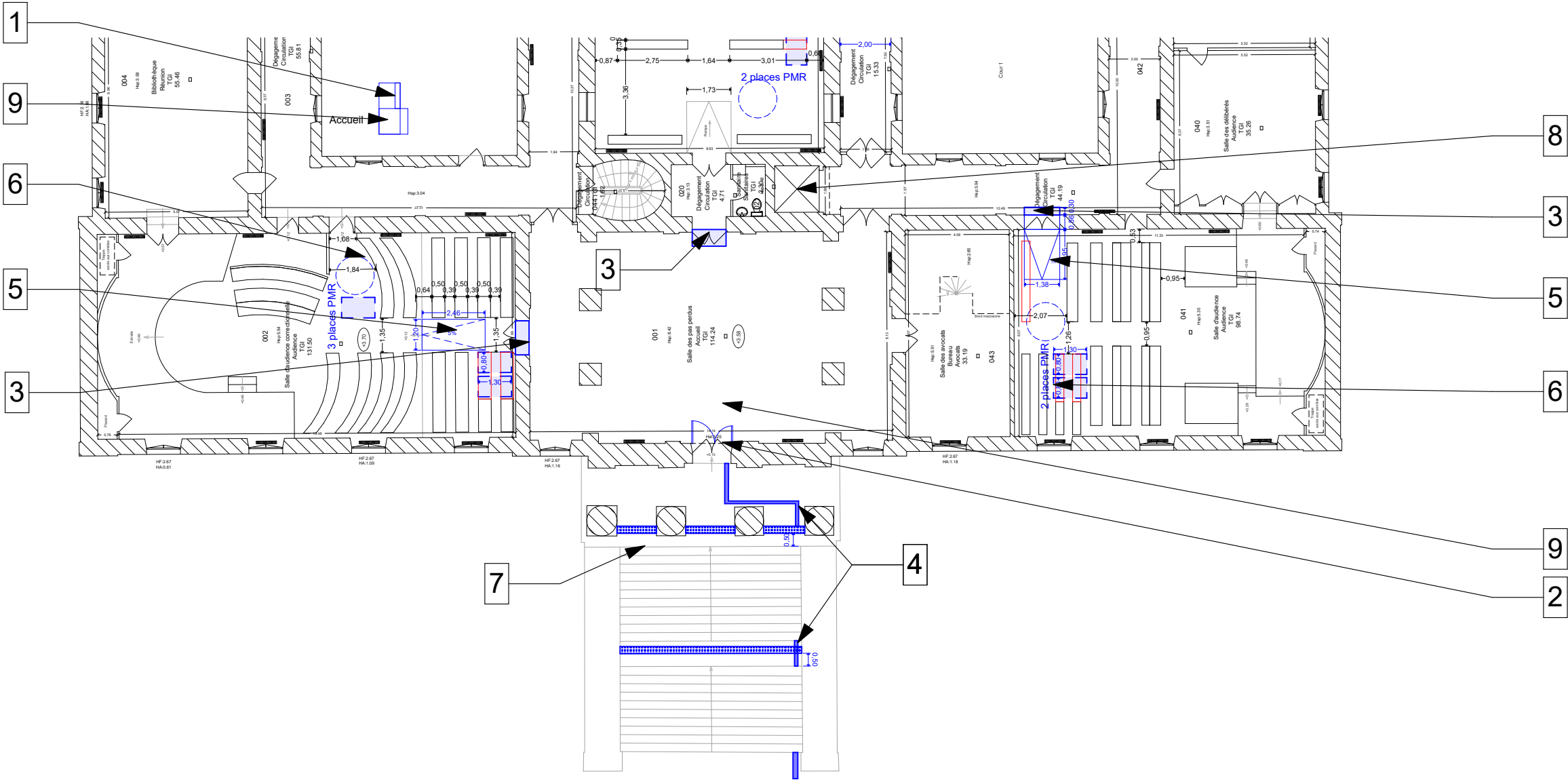

MAITRISE D'OUVRAGE

Tribunal Judiciaire de Châteauroux

0 place Lucien Germereau
36019 Châteauroux Cedex

ARCHITECTE

ARCHITECTURE
PRESLES

2 allée de la Pointerie
36230 Mers sur Indre

Tél. 06 98 99 07 11

ECONOMIE OPC

17 place Saint Hélène
36000 Châteauroux
Tél. 02 18 47 72 52

BET

16 allée Charles Dickens
36000 Châteauroux

Tél. 02 54 07 79 98

Sécurité et accessibilité

TJ CHATEAUROUX

R+1 entrée

DCE.3
ECHELLE
FORMAT A3 Paysage
INDICE
DATE 08/07/2025

- 1- Bureau accessible PMR (voir détail)
- 2- Agrandissement porte pour passage libre 77cm
- 3- Remplacement tapis de sol adapté PMR
- 4- Signalétique vers accès PMR public (panneau)
- 5- Aménagement de rampes en bois pour l'accès aux salles d'audiences (voir détail)
- 6- Matérialisation des places PMR dans chaque salle d'audience (peinture par pochoir ou autocollant) Modification des bancs à prévoir
- 7- Equipement PMR escaliers (marches constratées par peinture, bandes podotactiles, nez de marches, mains courantes prolongées)
- 8- Aménagement PMR WC (voir détail)

Existant

Démoli

Projet

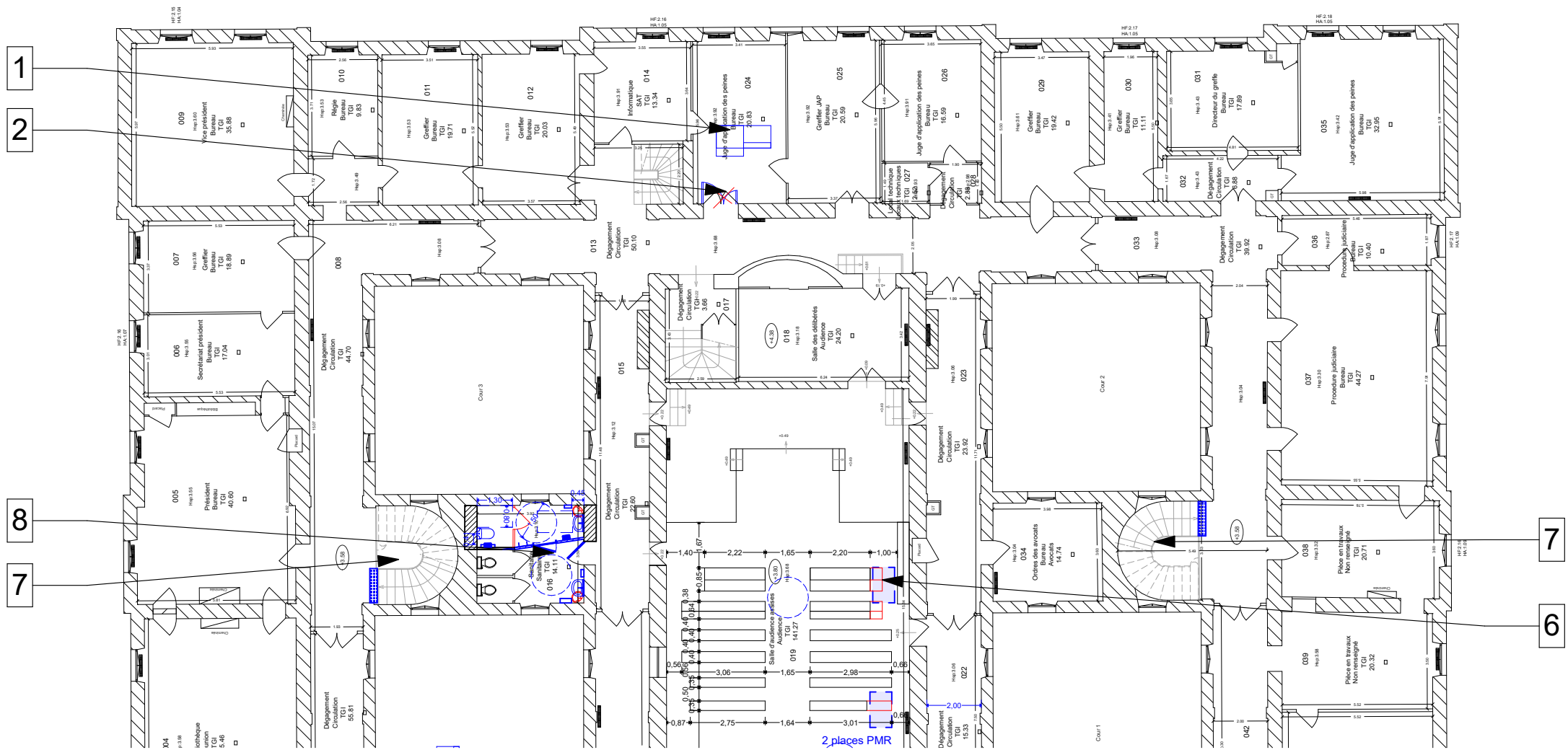

MAITRISE D'OUVRAGE

Tribunal Judiciaire de Châteauroux

0 place Lucien Germereau
36019 Châteauroux Cedex

ARCHITECTE

ARCHITECTURE
PRESLES

2 allée de la Pointerie
36230 Mers sur Indre

Tél. 06 98 99 07 11

ECONOMIE OPC

CRESCENDO
CONSEIL

17 place Saint Hélène
36000 Châteauroux

Tél. 02 18 47 72 52

BET

LARBRE INGENIERIE
ENERGIE - ENVIRONNEMENT

16 allée Charles Dickens
36000 Châteauroux

Tél. 02 54 07 79 98

Sécurité et accessibilité

TJ CHATEAUX

R+1 dos

DCE.4

ECHELLE

FORMAT

INDICE

DATE

08/07/2025

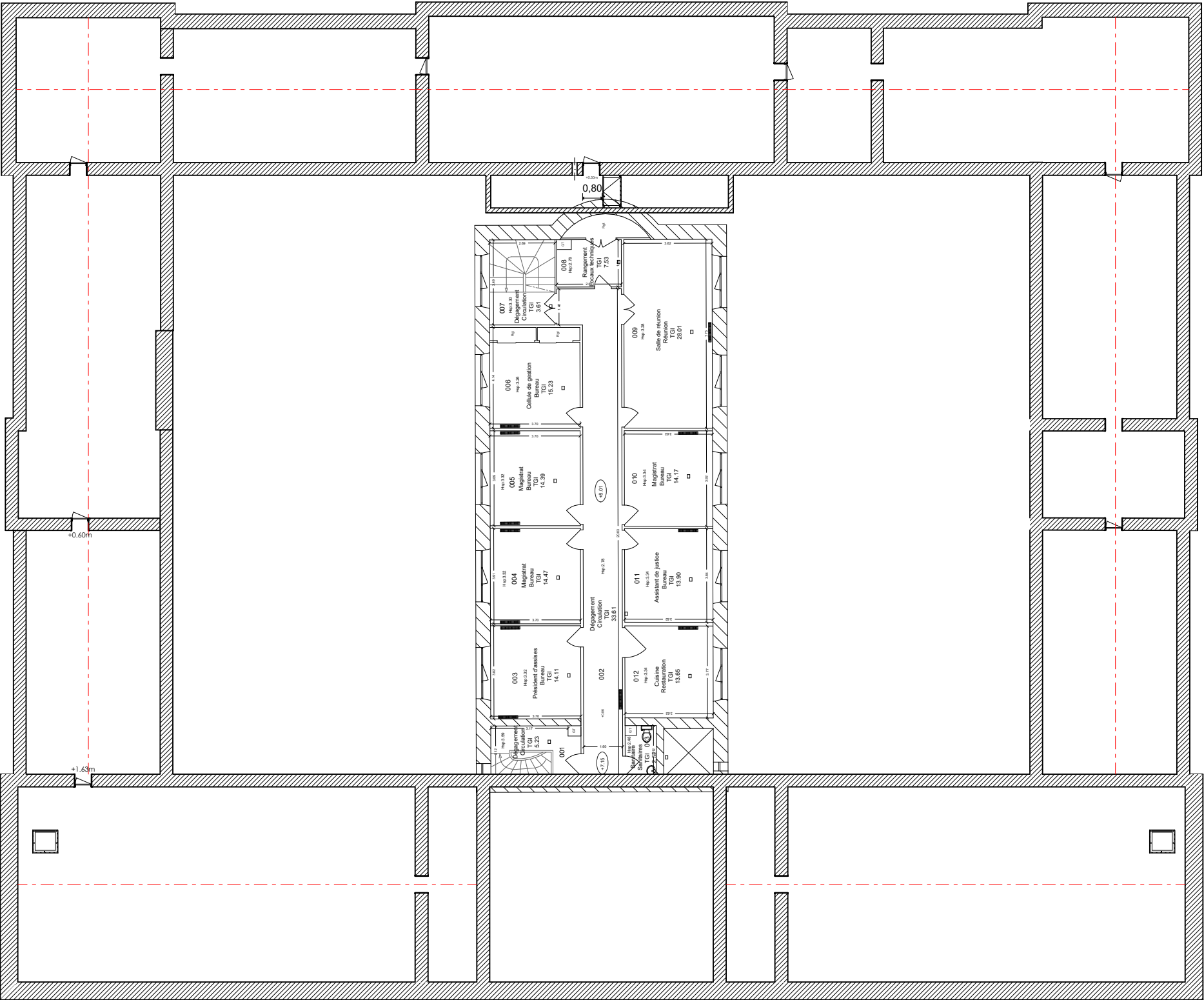

PAS DE TRAVAUX D'ACCESSIBILITE
PREVU AU 2E ETAGE



MAITRISE D'OUVRAGE

Tribunal Judiciaire de Châteauroux
0 place Lucien Germereau
36019 Châteauroux Cedex

ARCHITECTE

ARCHITECTURE PRESLES
2 allée de la Pointerie
36230 Mers sur Indre
Tél. 06 98 99 07 11

ECONOMIE OPC

CRESCENDO CONSEIL
17 place Saint Hélène
36000 Châteauroux
Tél. 02 18 47 72 52

BET

LARBRE INGÉNIERIE
ÉNERGIE - ENVIRONNEMENT
16 allée Charles Dickens
36000 Châteauroux
Tél. 02 54 07 79 98

Sécurité et accessibilité

TJ CHATEAUX

R+2

DCE.5
ECHELLE
FORMAT A3 Paysage
INDICE
DATE 08/07/2025

ACCUEIL
GREFFE DU CONSEIL DU PRUD'HOMME
BUREAU DELEGUES DU PROCUREUR
BUREAU DE L'EXECUTION DES PEINES

Mobilier adapté PMR avec une partie surbaissée à 80cm de hauteur comportant un vide en partie inférieure de 70cm de hauteur, 60cm de largeur, 30cm de profondeur et signalé à l'aide d'un pictogramme.

En bois.

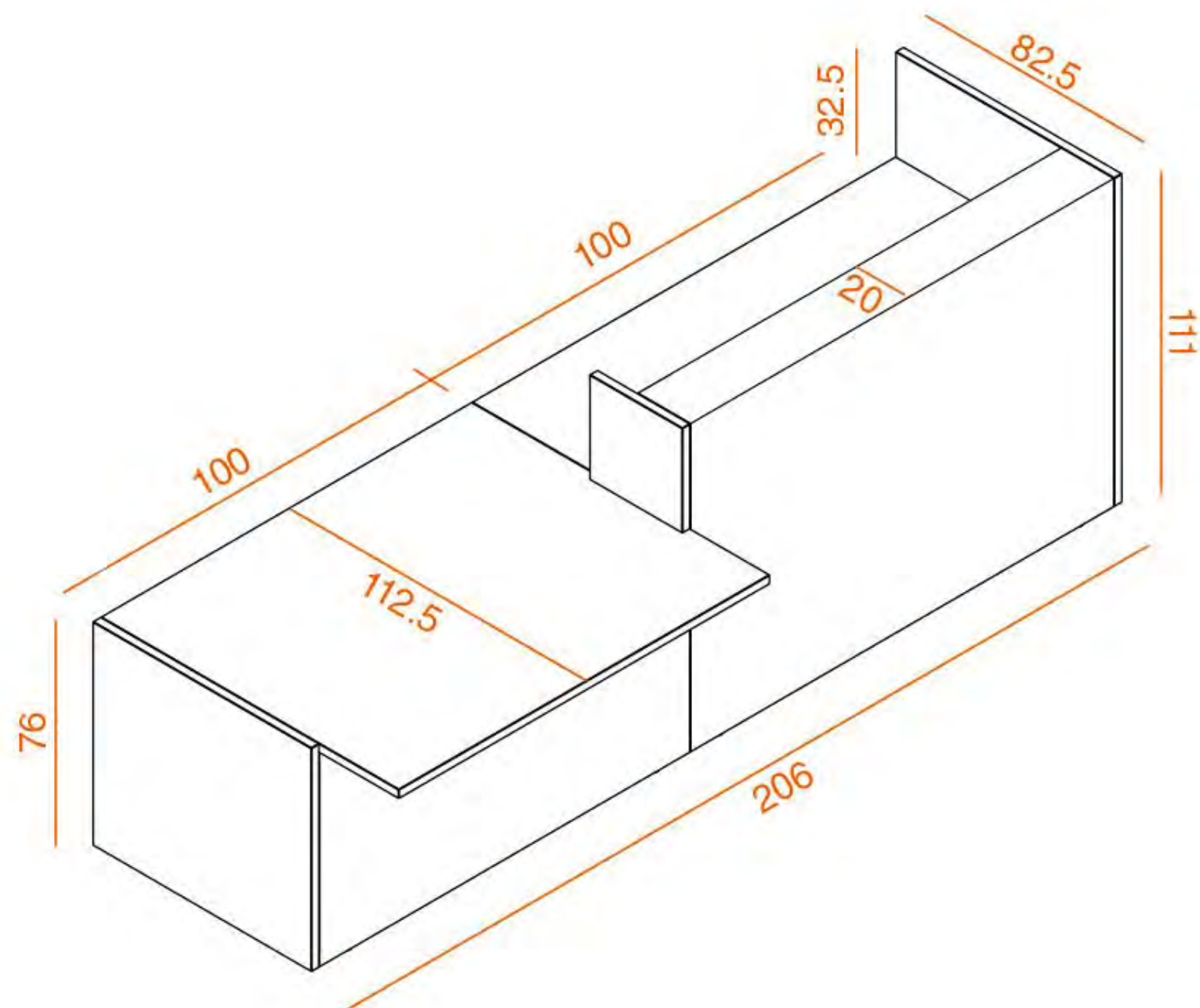

MAITRISE D'OUVRAGE

Tribunal Judiciaire de Châteauroux
0 place Lucien Germereau
36019 Châteauroux Cedex

ARCHITECTE



2 allée de la Pointerie
36230 Mers sur Indre
Tél. 06 98 99 07 11

ECONOMIE OPC



17 place Saint Hélène
36000 Châteauroux
Tél. 02 18 47 72 52

BET



16 allée Charles Dickens
36000 Châteauroux
Tél. 02 54 07 79 98

Sécurité et accessibilité

TJ CHATEAUX

Détail bureaux

accessible PMR
DCE.6
ECHELLE
FORMAT A3 Paysage
INDICE
DATE 08/07/2025

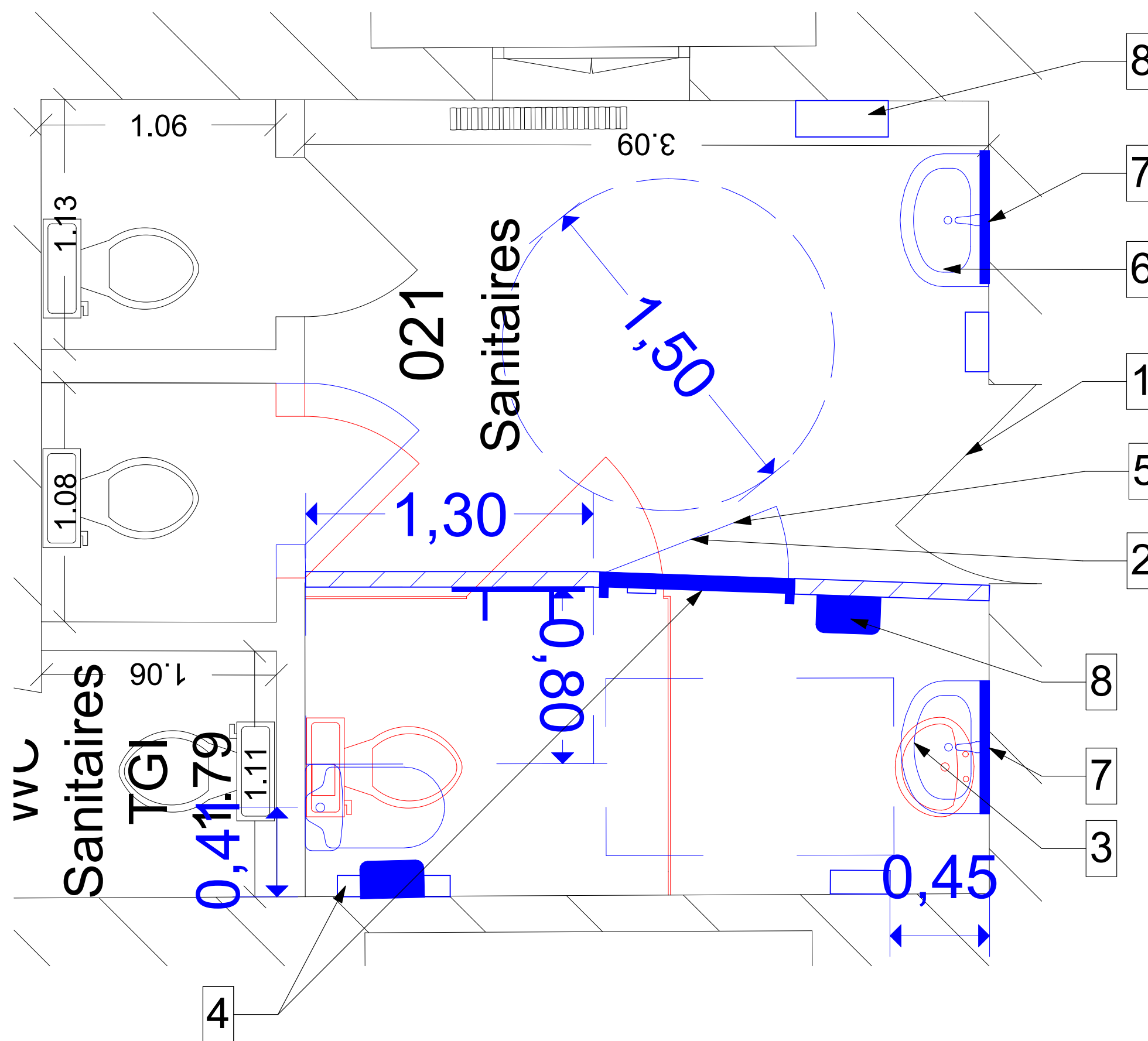

- Existant
- Démoli
- Projet

- 1- Pictogramme sur la porte extérieur des sanitaires
- 2- Pictogramme sur la porte intérieure
- 3- Pose d'un lave main dans le WC PMR (ht 85cm max)
- 4- Barre d'appui dans le WC
- 5- Patères à l'intérieur du WC (<130cm)
- 6- Remplacer le lavabo du sas des sanitaires par un lavabo adapté
- 7- Miroir qui commence à 110cm
- 8- Essuie main et distributeur à 1m30

MAITRISE D'OUVRAGE

Tribunal Judiciaire de Châteauroux

0 place Lucien Germereau
36019 Châteauroux Cedex

ARCHITECTE

ARCHITECTURE
PRESLES

2 allée de la Pointerie
36230 Mers sur Indre

Tél. 06 98 99 07 11

ECONOMIE OPC

17 place Saint Héliène
36000 Châteauroux
CRESCENDO
CONSEIL

Tél. 02 18 47 72 52

BET

16 allée Charles Dickens
36000 Châteauroux
LARBRE INGÉNIERIE
ÉNERGIE - ENVIRONNEMENT

Tél. 02 54 07 79 98

Sécurité et accessibilité

TJ CHATEAUX

Détail WC PMR RDC

DCE.7
ECHELLE 1:20
FORMAT A3 Paysage
INDICE
DATE 08/07/2025

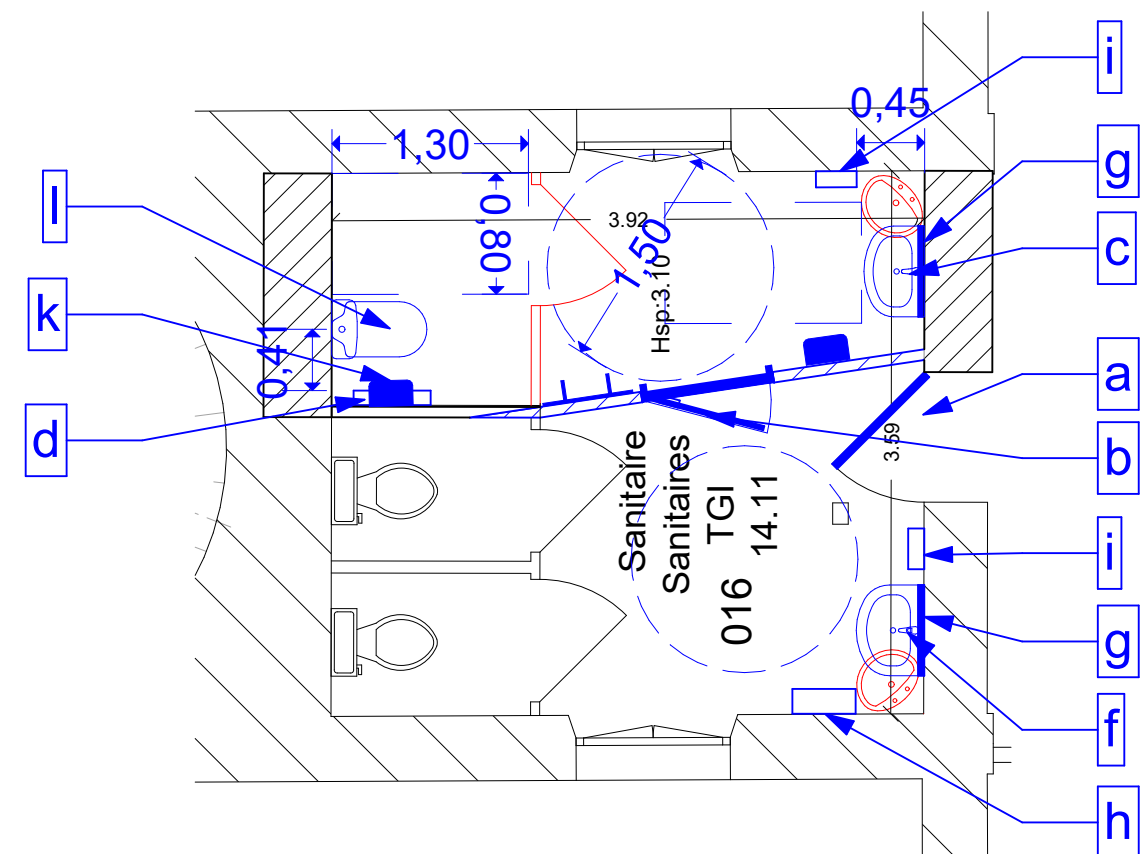
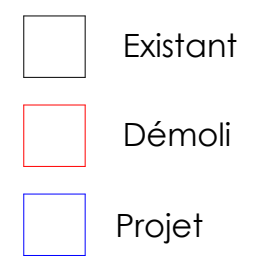
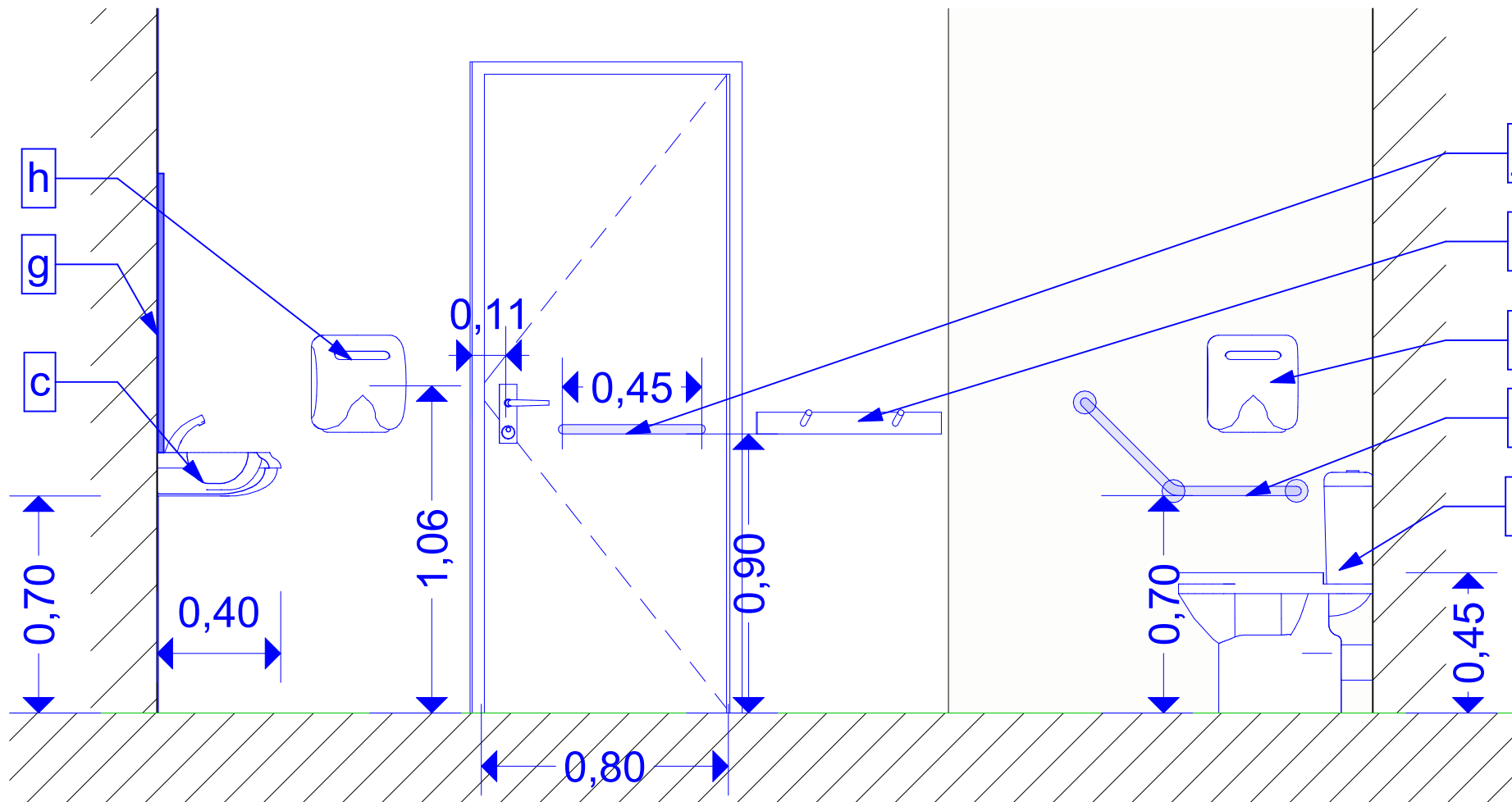

- a- Pictogramme sur la porte extérieur des sanitaires
- b- Pictogramme sur la porte intérieure
- c- Pose d'un lave main dans le WC PMR - robinet automatique
- d- Barre d'appui coudée dans le WC
- e- Patères à l'intérieur du WC
- f- Remplacer le lavabo du sas des sanitaires par un lavabo adapté
- g- Miroir
- h- Essuie main
- i- Distributeur à savon
- j- Poignée de tirage
- k- Distributeur de papier
- l- Bloc WC avec chasse poussoir

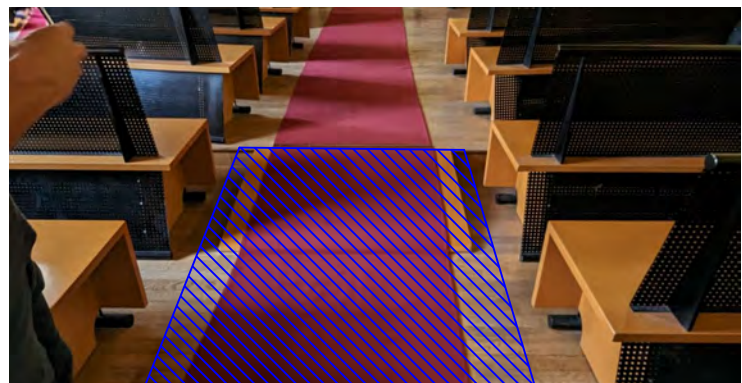

Salle d'audience 1

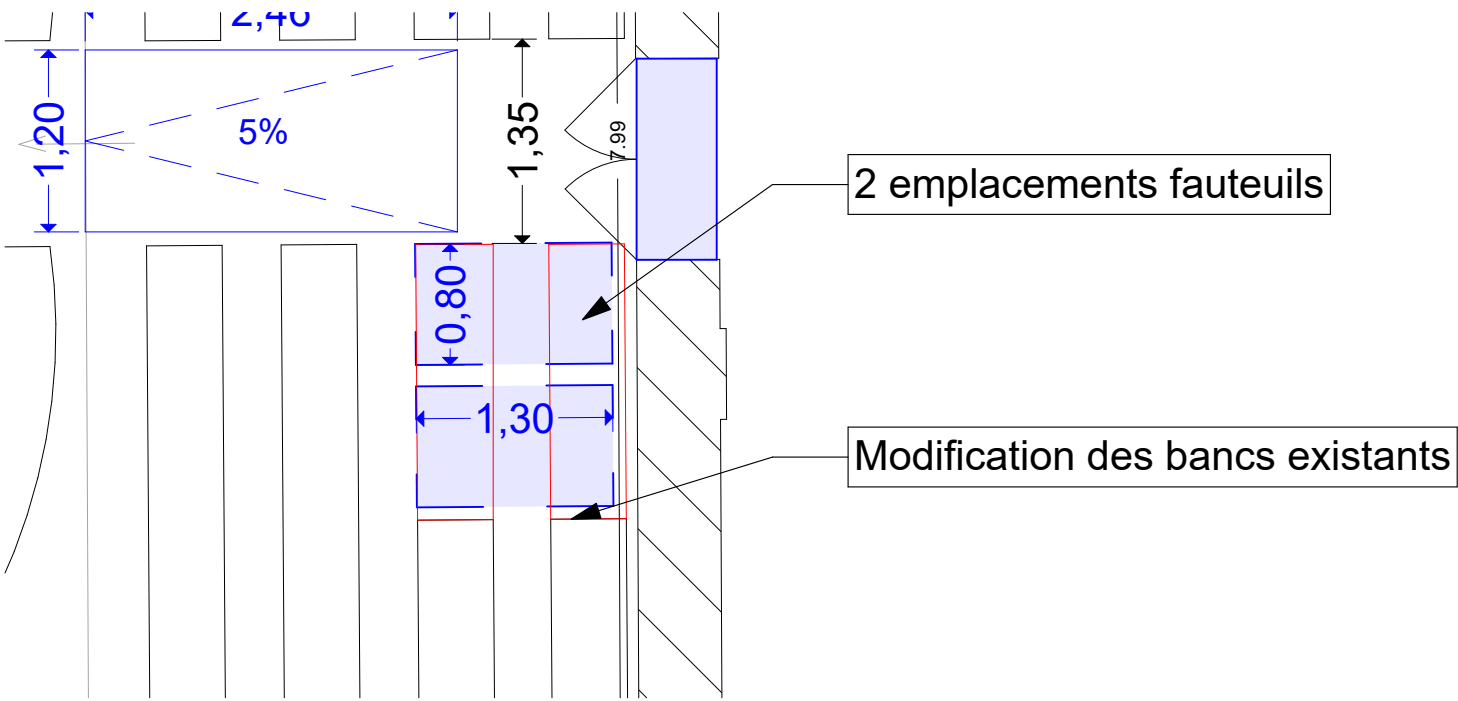

Rampe de 5% -
Longueur 2m46



Salle d'audience 3

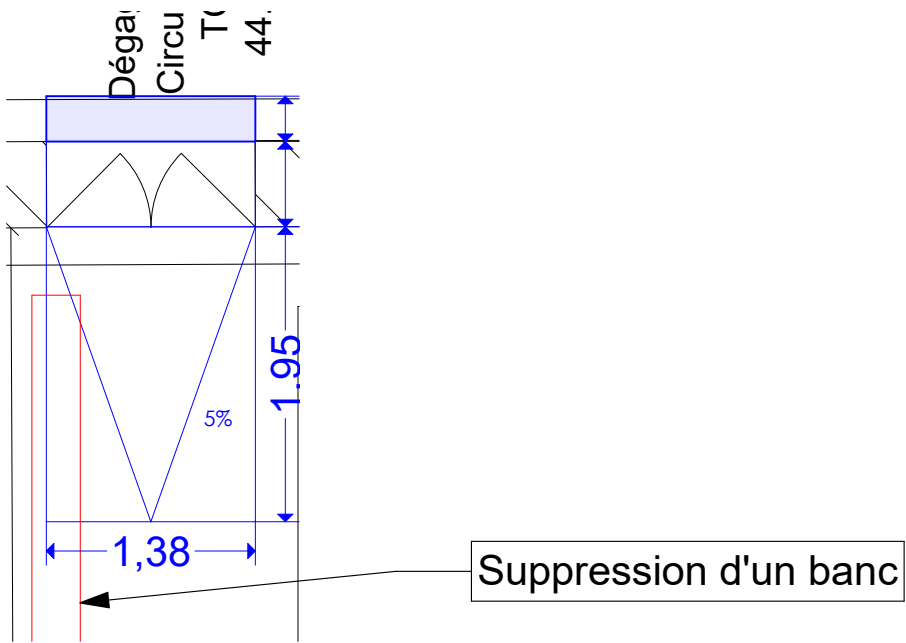

Démolition du plancher à prévoir
Rampe de 5% - Longueur 1m95

- Existant
- Démoli
- Projet

MAITRISE D'OUVRAGE

Tribunal Judiciaire de Châteauroux
0 place Lucien Germereau
36019 Châteauroux Cedex

ARCHITECTE

ARCHITECTURE PRESLES
2 allée de la Pointerie
36230 Mers sur Indre
Tél. 06 98 99 07 11

ECONOMIE OPC

17 place Saint Hélène
36000 Châteauroux
Tél. 02 18 47 72 52

BET

16 allée Charles Dickens
36000 Châteauroux
Tél. 02 54 07 79 98

Sécurité et accessibilité

TJ CHATEAUX

DCE
Détail pentes salles
d'audience
DCE.9
ECHELLE
FORMAT A3 Paysage
INDICE
DATE 08/07/2025

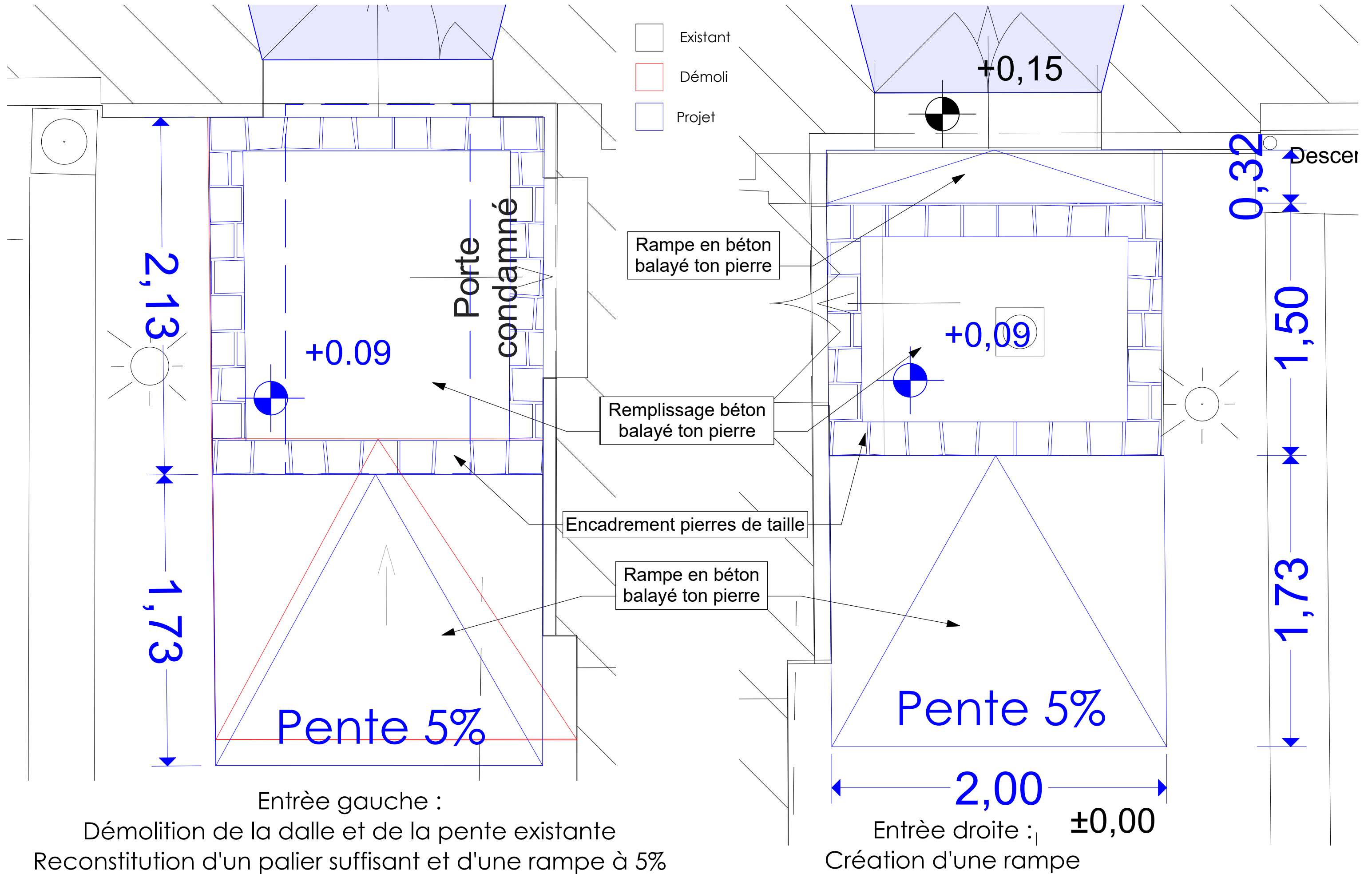

MAITRISE D'OUVRAGE

Tribunal Judiciaire de Châteauroux

0 place Lucien Germereau
36019 Châteauroux Cedex

ARCHITECTE

ARCHITECTURE
PRESLES

2 allée de la Pointerie
36230 Mers sur Indre

Tél. 06 98 99 07 11

ECONOMIE OPC

CRESCENDO
CONSEIL

17 place Saint Hélène
36000 Châteauroux

Tél. 02 18 47 72 52

BET

LARBRE INGÉNIERIE
ÉNERGIE - ENVIRONNEMENT

16 allée Charles Dickens
36000 Châteauroux

Tél. 02 54 07 79 98

Sécurité et accessibilité

TJ CHATEAUX

Détail rampes extérieures

DCE.10
ECHELLE
FORMAT A3 Paysage
INDICE
DATE 08/07/2025



1

2

3

4



3

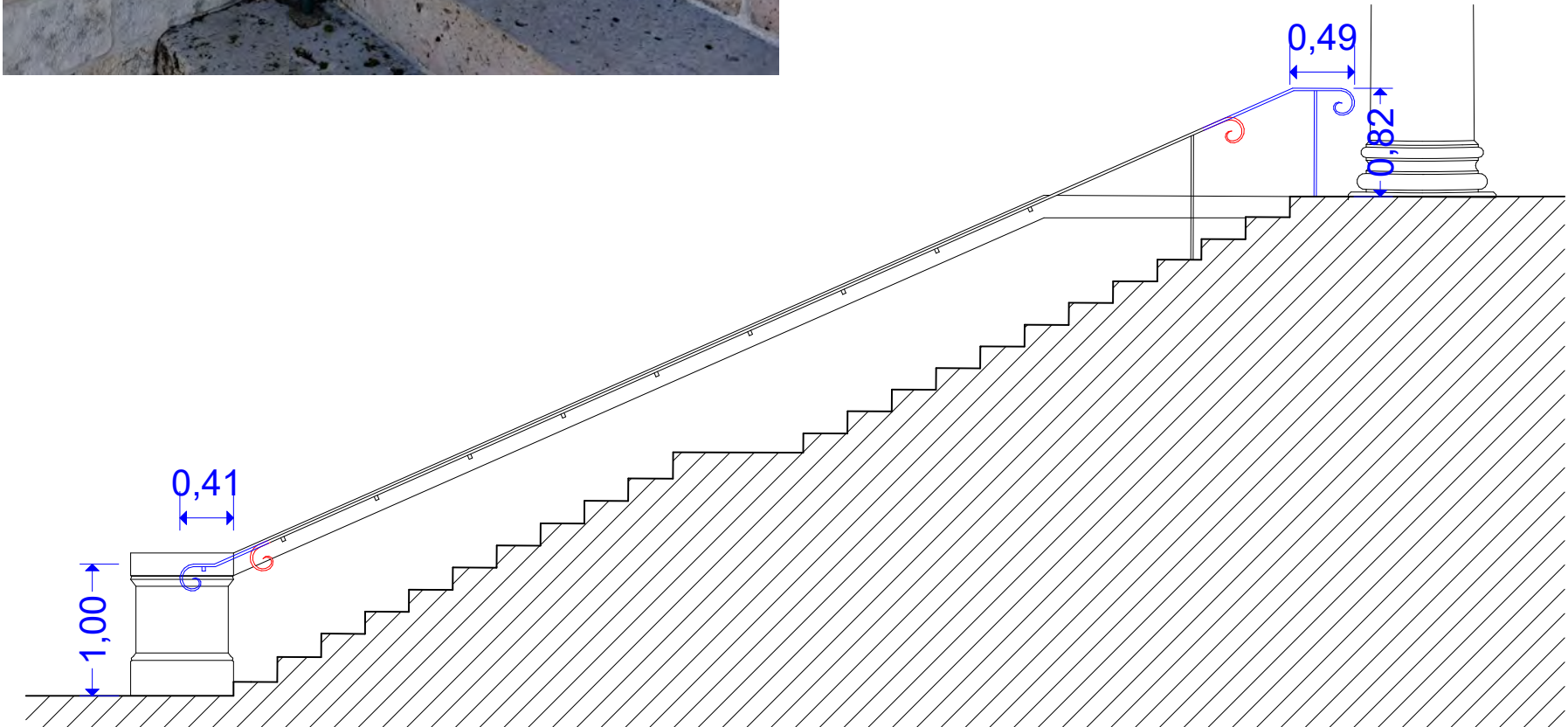

1- L'arabesque du début et de la fin du garde corps existant est sciée. Le garde corps est prolongé par une barre de même section, l'ensemble est repeint sur place, de la même couleur que l'existant.

2- En haut, un poteau est recréé, identique à l'existant. Scellé en pied comme les existants. Couleur identique existant.

3- Pour le traitement antidérapant des nez de marches, un bouchardage est prévu

4- Première et dernière contremarche des volées d'escaliers traitée par une teinte plus foncée